

PLANO SITUACIÓN ANTERIOR
ESC. 1:1000

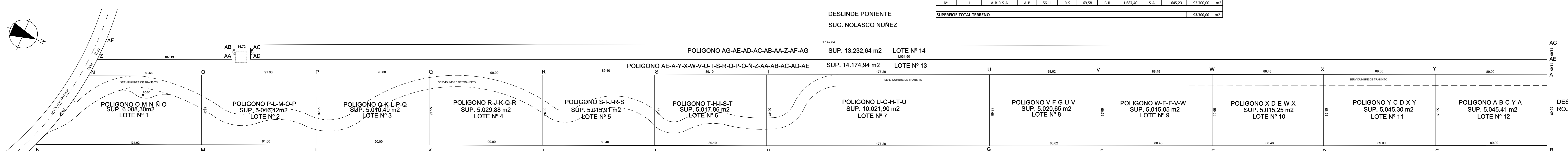

PLANO SUBDIVISIÓN SITUACIÓN ACTUAL
ESC. 1:1000

CUADRO DE SUPERFICIES SITUACIÓN ANTERIOR									
LOTE	POLIGONO	TRAMO NORTE	TRAMO SUR	TRAMO ORIENTE	TRAMO PONIENTE	SUPERFICIE			
Nº 1	A-B-R-S-A	A-B	R-S	B-R	S-A	93.700,00 m ²			
SUPERFICIE TOTAL TERRENO						93.700,00 m ²			

CUADRO DE SUPERFICIES SITUACIÓN ACTUAL									
LOTE RESULTANTES	POLIGONO	TRAMO NORTE	TRAMO SUR	TRAMO ORIENTE	TRAMO PONIENTE	SUPERFICIE			
Nº 1	O-M-N-O	O-M	N-O	M-O	O-N	6.008,30 m ²			
Nº 2	P-L-M-O-P	P-L	M-O	L-M	O-P	5.046,42 m ²			
Nº 3	Q-K-L-P-Q	Q-K	L-P	K-L	P-Q	5.010,49 m ²			
Nº 4	R-J-K-Q-R	R-J	K-Q	J-K	Q-R	5.029,88 m ²			
Nº 5	S-I-J-R-S	S-I	J-R	I-J	R-S	5.015,91 m ²			
Nº 6	T-H-I-S-T	T-H	I-S	H-I	S-T	5.017,86 m ²			
Nº 7	U-G-H-T-U	U-G	H-T	G-H	T-U	10.021,90 m ²			
Nº 8	V-F-G-U-V	V-F	G-U	F-G	U-V	5.020,65 m ²			
Nº 9	W-E-F-V-W	W-E	F-V	E-F	V-W	5.015,25 m ²			
Nº 10	X-D-E-W-X	X-D	E-W	D-E	W-X	5.045,30 m ²			
Nº 11	Y-C-D-X-Y	Y-C	D-X	C-D	X-Y	5.045,41 m ²			
Nº 12	A-B-C-Y-A	A-B	C-Y	B-C	Y-A	5.045,41 m ²			
Nº 13	AE-A-Y-X-W-V-U-T-S-R-Q-P-O-N-Z-AA-AB-AC-AD-AE	AE-A	Y-X	X-W	W-V	14.174,94 m ²			
Nº 14	AG-AE-AD-AC-AB-AA-Z-AF-AG	AG-AE	AD-AC	AE-AD	AC-AB	13.232,64 m ²			
SUPERFICIE TOTAL LOTES RESULTANTES						93.700,00 m ²			
SUPERFICIE TOTAL TERRENO						93.700,00 m ²			

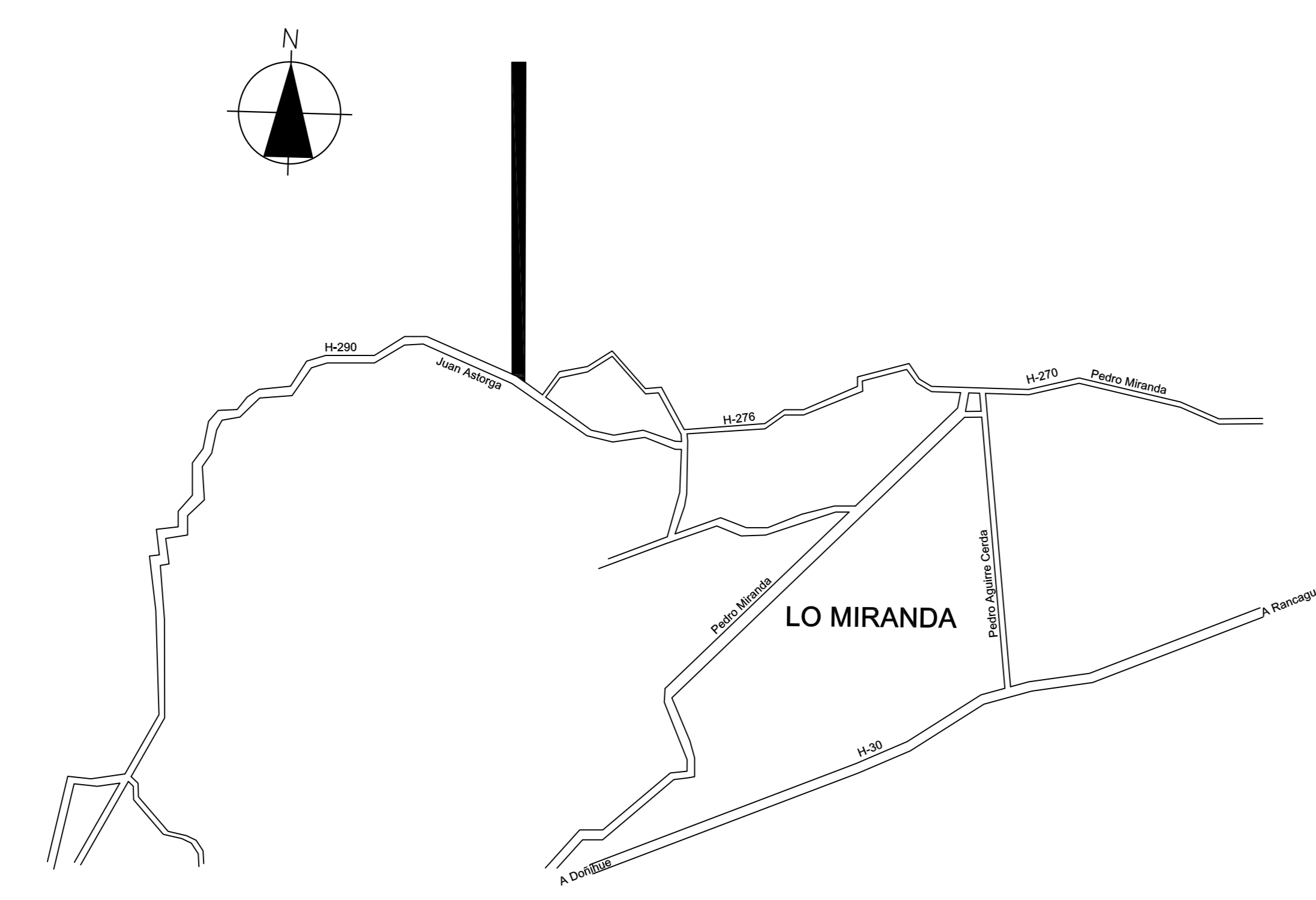

PLANO DE UBICACIÓN
[S/E]



DESARROLLOS INMOBILIARIOS

PROPIETARIO: MARIO LUBBERT PEREZ
 UBICACION: JUAN ASTORGA Nº 272, LO MIRANDA.
 PROYECTO: SUBDIVISIÓN LOTE a
 DIBUJO: ISABEL SOTO VERDUGO
 ARQUITECTO: ERIC UNGERER MASSERA
 ESCALA: 10/06/2015
 INDICADAS: 1 de 1
 LAMINA: 1 de 1
 CONTENIDO: PLANTA SITUACIÓN ANTERIOR, PLANTA SITUACIÓN SUBDIVISIÓN ACTUAL, SUPERFICIES UBICACION
 REGION: L.GENERAL BERNARDO O'HIGGINS
 ROL DE AVALUO: 103-15
 PROPIETARIOS: LUZ XOMARA CORNEJO CABEZAS, RODOLFO DEL TRANSITO CORNEJO NUÑEZ, MARIO LUBBERT PEREZ.